TUTTE LE MISURE RIPORTATE DEVONO ESSERE VERIFICATE IN CANTIERE CON LA DL

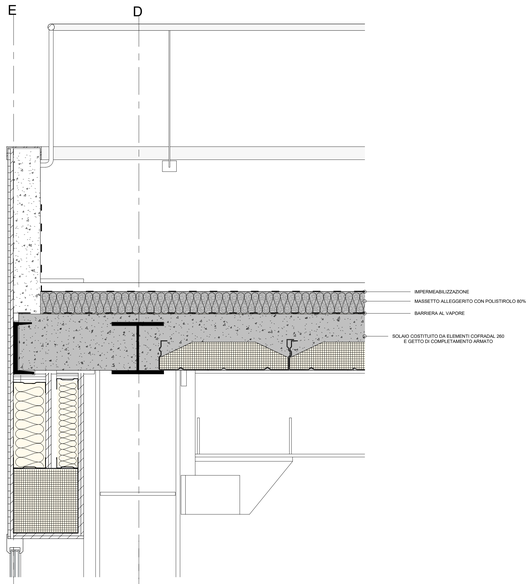

4 DE 04
1 : 10

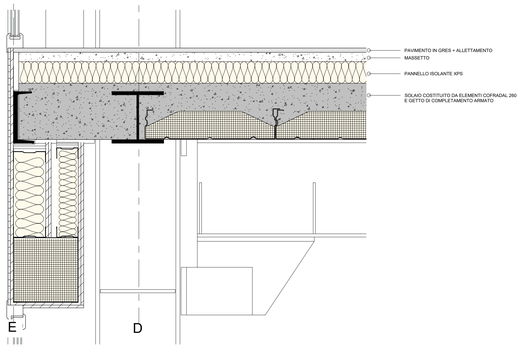

3 DE 03
1 : 10

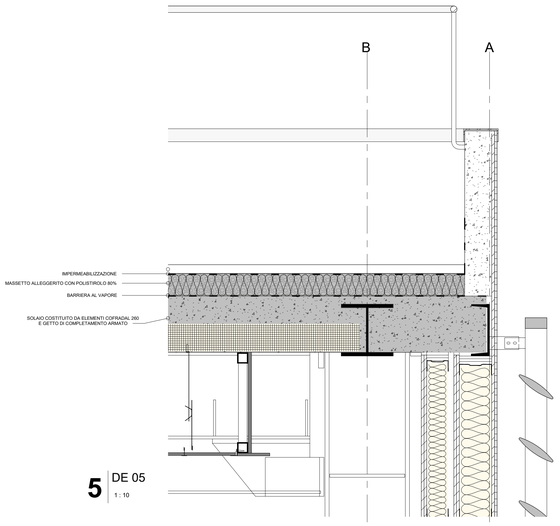

5 DE 05
1 : 10

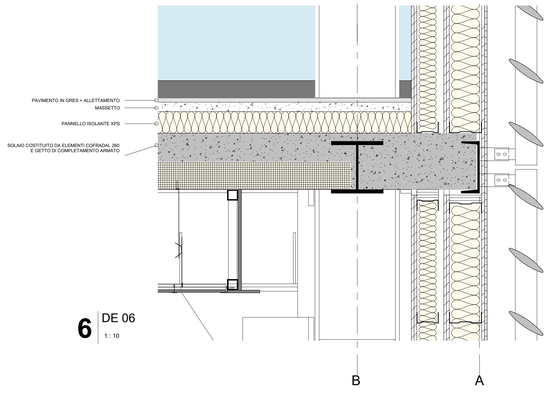

6 DE 06
1 : 10

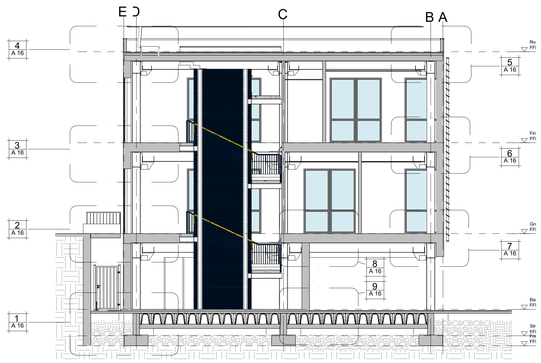

10 KEY DETTAGLI
1 : 100

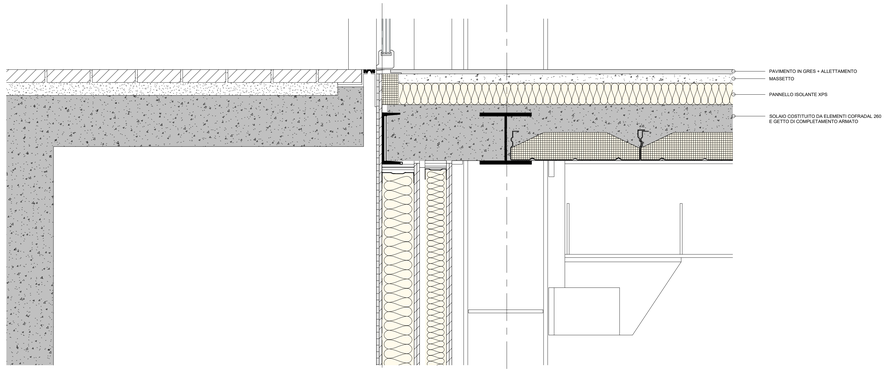

2 DE 02
1 : 10

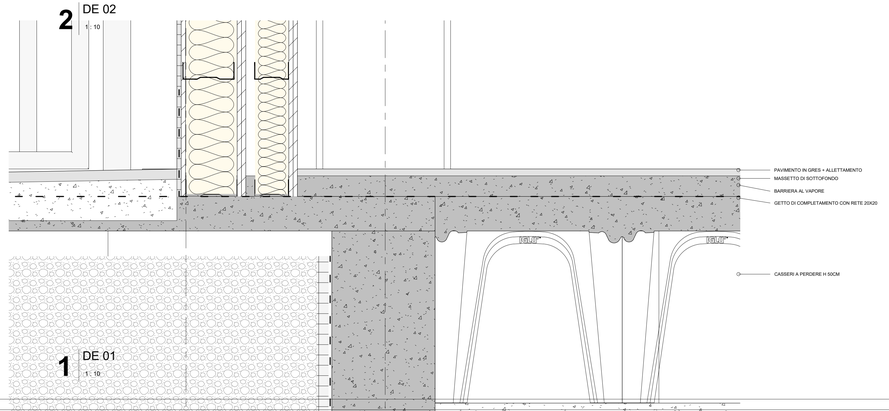

1 DE 01
1 : 10

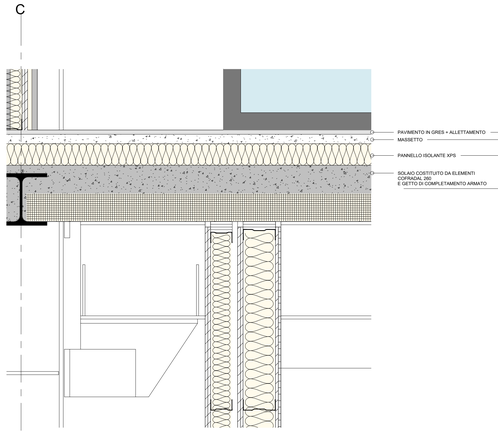

8 DE 08
1 : 10

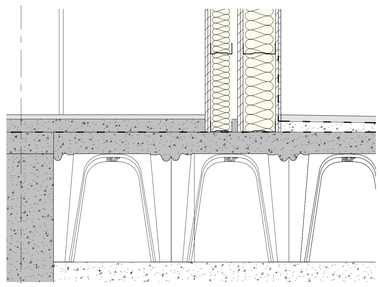

9 DE 09
1 : 10

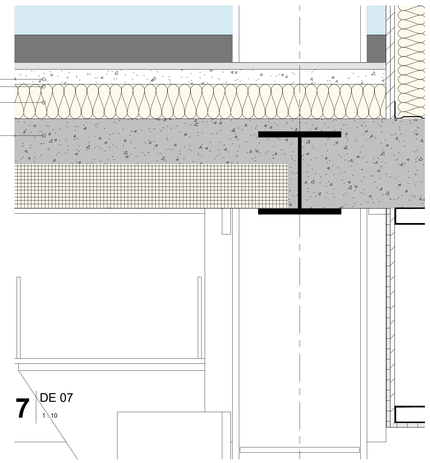

7 DE 07
1 : 10

UNIVERSITA' DEGLI STUDI DI SALERNO
AREA VI - Risorse Strumentali - Uffici Tecnici

Research Fund for Coal and Steel
RFCS-02-2020 Grant Agreement 101034015

DREAMERS

Design REsearch, implementation And Monitoring of Emerging technologies for a new generation of Resilient Steel buildings

REALIZZAZIONE EDIFICIO C3 - Campus di Fisciano

PROGETTO ESECUTIVO

Architettonico	Arch. Roberto Borriello Arch. Vincenzo Pacillo
Sistema di facciata e sistemazione esterne	Arch. Federico Florena (tiarstudio s.r.l.)
Impianti Idrici - Scarico e Antincendio	Ing. Alessandro Vitale Ing. Alfonso Pisano
Impianti Elettrici e Speciali	Ing. Roberto Campagna Ing. Michele Petrocelli
Impianti Meccanici	Ing. Fabrizio Fiorenza
Consulenza Impianti Meccanici	Ing. Rocco Carfagna - Ing. Giuseppe Sorrentino Arch. Aniello De Martino
Impianti Gas Tecnici	Ing. Valentino Vitale
Impianti Rete Dati	Ing. Salvatore Ferrandino Dott. Vincenzo Agosti
Strutture	Prof. Ing. Vincenzo Piluso Prof. Ing. Massimo Latour Prof. Ing. Elide Nastri Prof. Ing. Gianvittorio Rizzano
Computi e Stime	Arch. Aniello De Martino Geom. Michele Laiopa P.I. Giovanni D'Aniello
Pratiche VV.F., acustica ed ASL	Ing. Carmelo Montefusco
Coordinatore per la sicurezza in fase di progettazione e manutenzione opera	Ing. Alfredo Landi
Collaudatore statico e tecnico-amministrativo	Prof. Ing. Rosario Montuori
Responsabile del Procedimento:	Ing. Nicola Galotto

TAVOLA	DESCRIZIONE ELABORATO	SCALA
A16	DETTAGLI TIPOLOGICI	

REV. N	DATA	MOTIVO DELLA EMISSIONE	ELABORATO DA:

RIF. PRATICA:	VERIFICA PROGETTO (art. 26 D.Lgs. 50/2016)
	UNITA' DI VERIFICA: Ing. Pantaleone Aufiero Geom. Giovanni Soldà
DATA: Febbraio 2023	

AREA VI - Risorse Strumentali - Uffici Tecnici di Ateneo in possesso del sistema di Gestione per la qualità conforme alla UNI EN ISO 9001-2015
Certificato CSQ n. 0783.2020-6 scadenza 27/07/2023 per l'attività di verifiche sulla progettazione delle opere, ai fini della validazione,
su progetti relativi alla propria stazione appaltante

A TERMINI DI LEGGE IL PRESENTE ELABORATO NON POTRA' ESSERE RIPRODOTTO E COMUNICATO A TERZI SENZA AUTORIZZAZIONE